MR Agency

EVENT ORGANIZATIONS

Galerie Chapon 11

Melissa Regan Agency
contact@themragency.com
www.themragency.com

+33 6 70 40 04 67

Galerie Chapon 11,
17 rue Chapon 75003

- Galerie de 90m2 pouvant accueillir 60 personnes.
- Lumineux, au style moderne et épuré.
- Situé en plein coeur du Marais.
- Idéal pour des showrooms, des shootings ou encore des réunions commerciales.

Galerie Chapon 11 - MR Agency

Galerie Chapon 11 - MR Agency

Galerie Chapon 11 - MR Agency

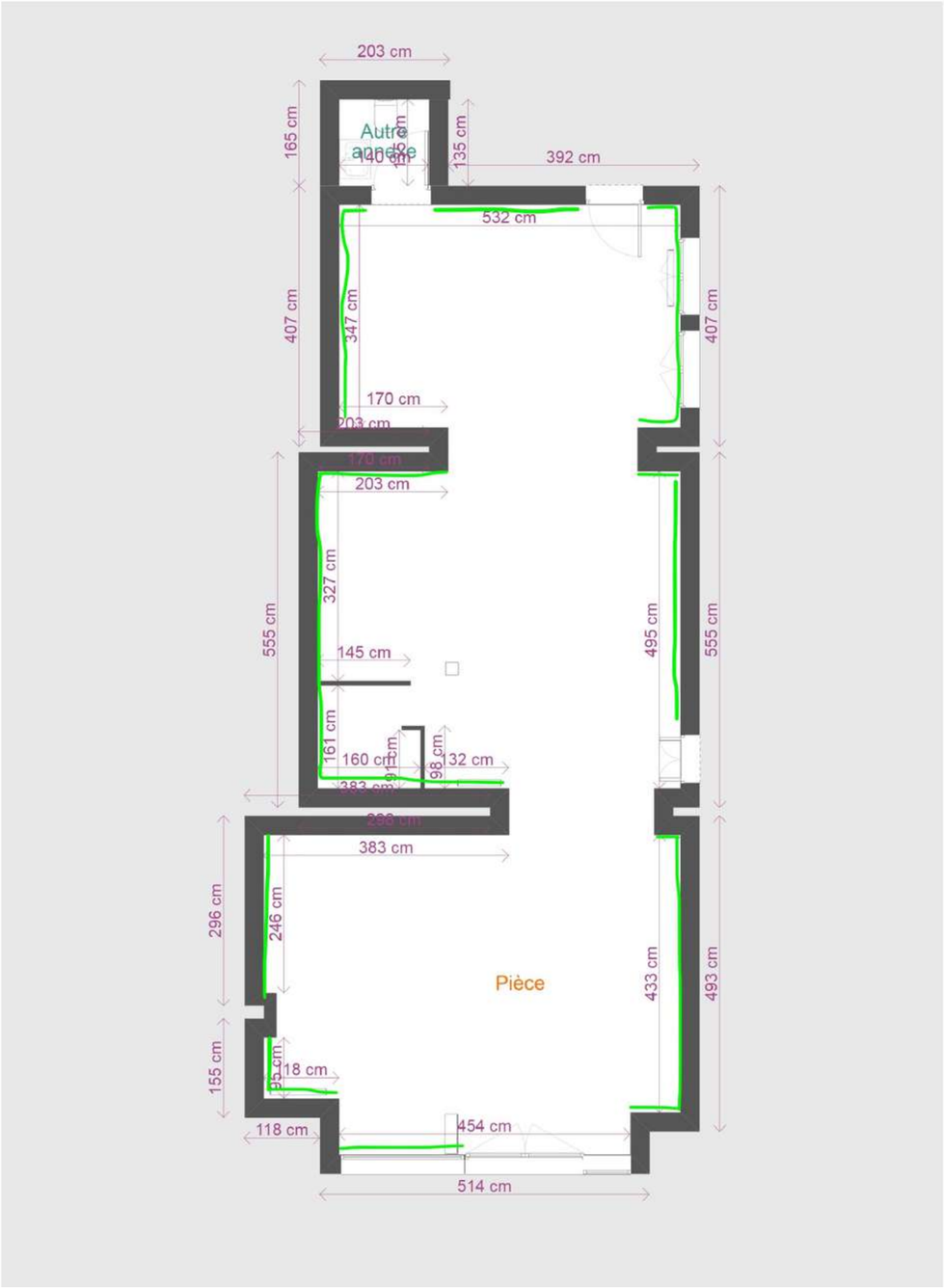

Galerie Chapon 11 - MR Agency